

### Teckenförklaring

- |  |  |  |                   |
|--|--|--|-------------------|
|  | Plangräns  |  | Fastighetsgräns   |
|  | Egenskapsgräns   |  | Traktgräns        |
|  | Användningsgräns   |  | Kommungräns       |
|  | Prockmark, marken får inte byggas                        |  | Byggnad, husliv   |
|  | Kryssmark, marken får endast byggas med uthus och garage |  | Byggnad, läkonkur |
|  | Utansförbud  |  | Häck              |
|  | Servitut   |  | Staket            |
|  | Levningsrätt   |  | Stenmur           |
|  | Gemensamhetsanläggning                                   |  | Stodmur           |
|  |  |  | Slätt             |
|  |  |  | Höjktur           |
|  |  |  | Kökbana           |
|  |  |  | Fornilinne        |
|  |  |  | Markhöjd          |



### NYBYGGNADSKARTA

Kartan är fälikontrollerad: NEJ

Fasgrupp	Förvalta-Sund 1:169
Gataadress	Kastelvägen 37
Kommun	Uddevalla
Delplan	1485K-P10115 & 1485K-P2018/3
Fasbeskrivning / Laga vart datum	2010-08-16 & 2018-01-10
Planbestämmer	B e2 x
Nybyggnadsplan upprättad	
Datum:	2019-01-15
Namn:	Carin Karlsson
Telefon:	0522-697335
Växoppgifter fås via Växeruben 0522-63 68 00 eller	
mlg@vaxeruben.se	
Uppgifter om övriga tekniska fås via	
https://www.uddevalla.se	
Skala	1:200
Area	333 m <sup>2</sup>
Koordinatstycken i höjd	
RH 2000	Koordinatstycken i plan
	SWEREF 99 12 00



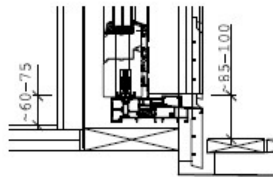
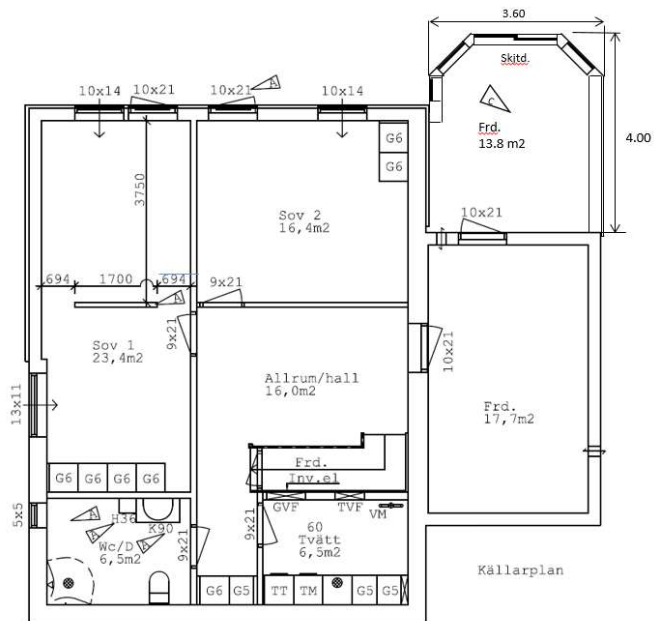

Utförande vid skjutdörr

**Godkännes för tillverkning**

Ort \_\_\_\_\_ Datum \_\_\_\_\_

Säljare \_\_\_\_\_

Ort \_\_\_\_\_ Datum \_\_\_\_\_

Köpare \_\_\_\_\_

Köpare \_\_\_\_\_

TVF=Tappvattenfördelare  
 GVF=Golvvarmfördelare  
 VM=Vattenmätare  
 VUK=Vattenukastare  
 VUKKV=Vattenukastare kallt+varmt  
 CD=Centralsdammsugare  
 CDUT=Centralsdammsugare utblås  
 K60=Kommod 60 cm  
 K90=Kommod 90 cm  
 H36=Högsåp 36 cm

C	Källarplan: Tillkom förråd, tillkom skjutdörr, tillkom 3 fasta fönster. Vån.plan: Tillkom uterum.	SL	28/-19
B	Carport: Tät vägg	GE	4/8-14
A	Källarplan: Golvbrunn i wc/d, nya sovrum 1 och 2, ny vägg i sov 1, dörr borttagen i sov 2, badkar borttaget, K90, H36, fönster bytt till fönsterdörr. Vån.plan: Golvvärme, Contura braskamin 556:1, fönster 22x10 i carport, utökat glasrücke	GE	3/7-14

<b>DalaTrähus</b>		REG REGISTRERINGEN AVSER SIGN DATUM	
Vällebergsvägen 11 459 30 Ljungskile Tel. 0522-20755		Vita Husen, typ 2 rtv. Planer med tillval	
RITAD AV Göran Ekeving		BH: Larsson	
HENÅN 2014-02-07		REG B	
ORDERNR 169		SKALA A3	
STEFAN LARSSON		RTN.NR 001	

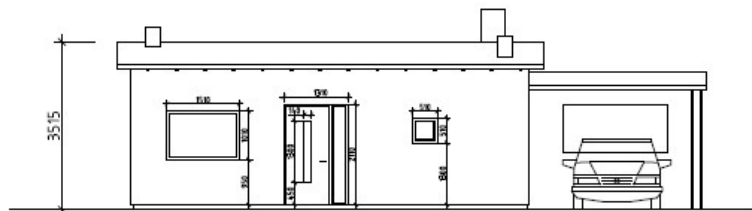

Fasad mot gatan

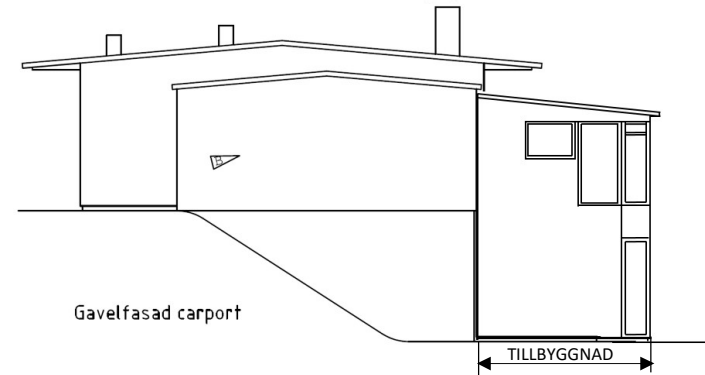

Gavelfasad carport



Fasad mot trädgård

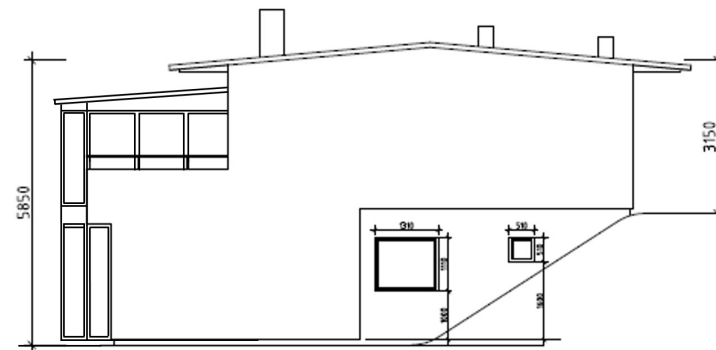

Gavelfasad

Godkännes för tillverkning

Ort \_\_\_\_\_ Datum \_\_\_\_\_

Säljare \_\_\_\_\_  
Ort \_\_\_\_\_ Datum \_\_\_\_\_

Köpare \_\_\_\_\_

Köpare \_\_\_\_\_

C Tillbyggnad uterum och  
förråd framför carport SL 28/1-19

B Tätt vägg GE 4/8-14  
A Utökat glasträcke, fönster i GE 3/7-14  
carport

REG REGISTRERINGEN AVSER SIGN DATUM

Vita Husen, typ 2 rtv.  
Fasader

DalaTrähus

Vällebergsvägen 11  
459 30 Ljungskile  
Tel. 0522-20755

RITAD AV Göran Ekeving  
Stefan Larsson

BH: Larsson

HENÄN 2014-02-07 ORDERNR 189

SKALA A3

RITN.NR 002

REG B

Vy från höger

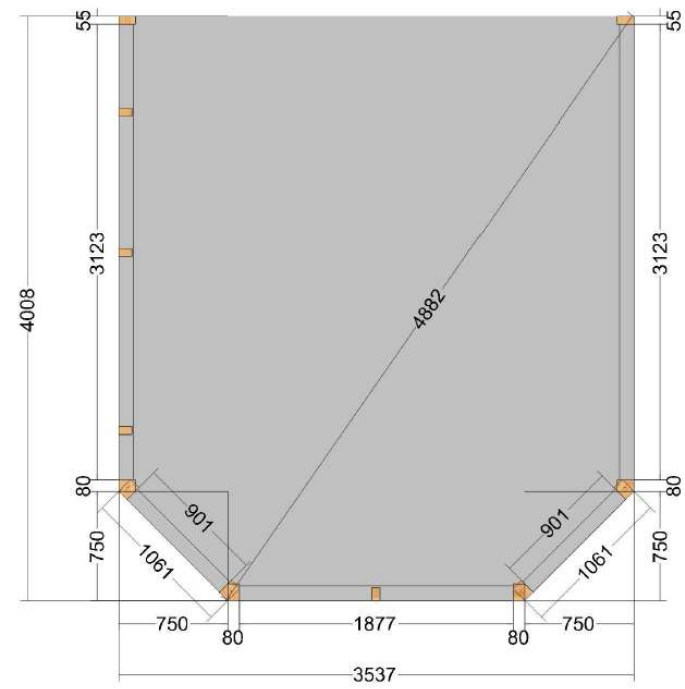

Front vy

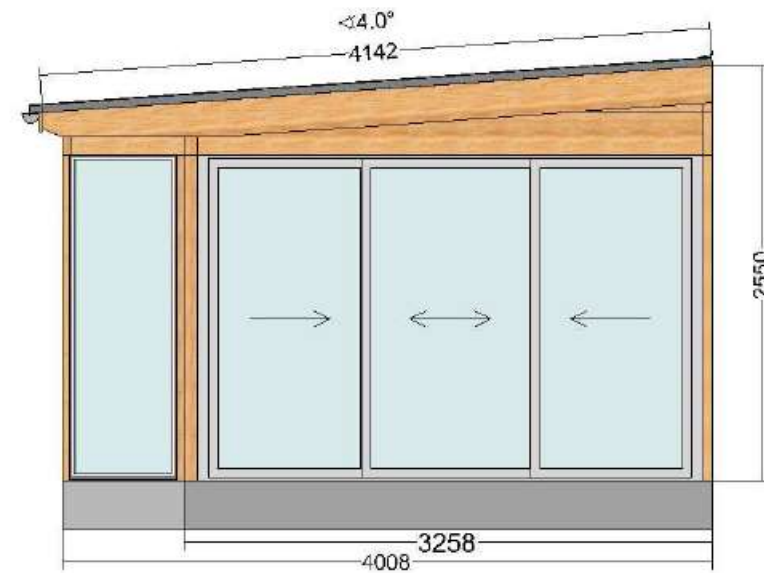

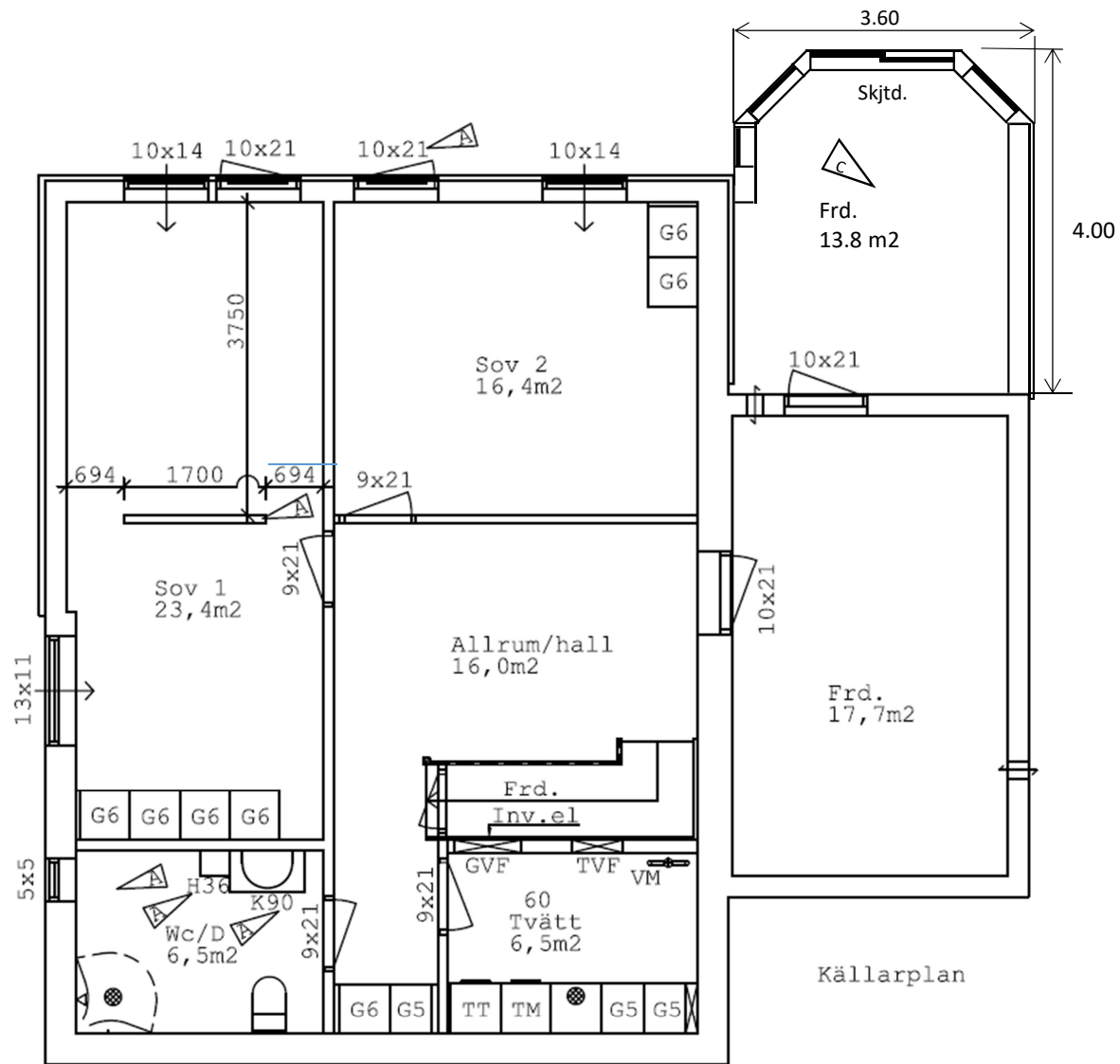

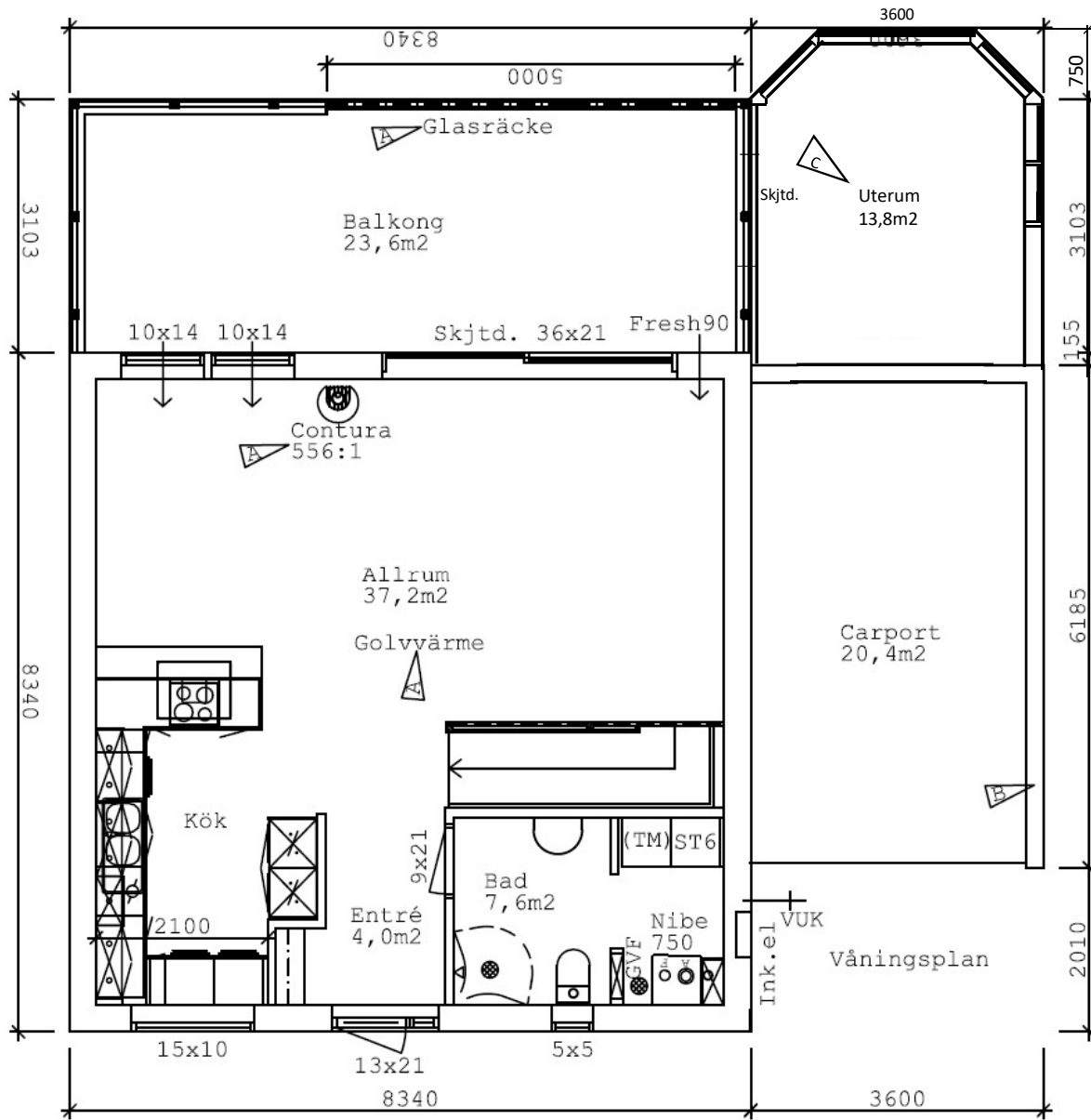

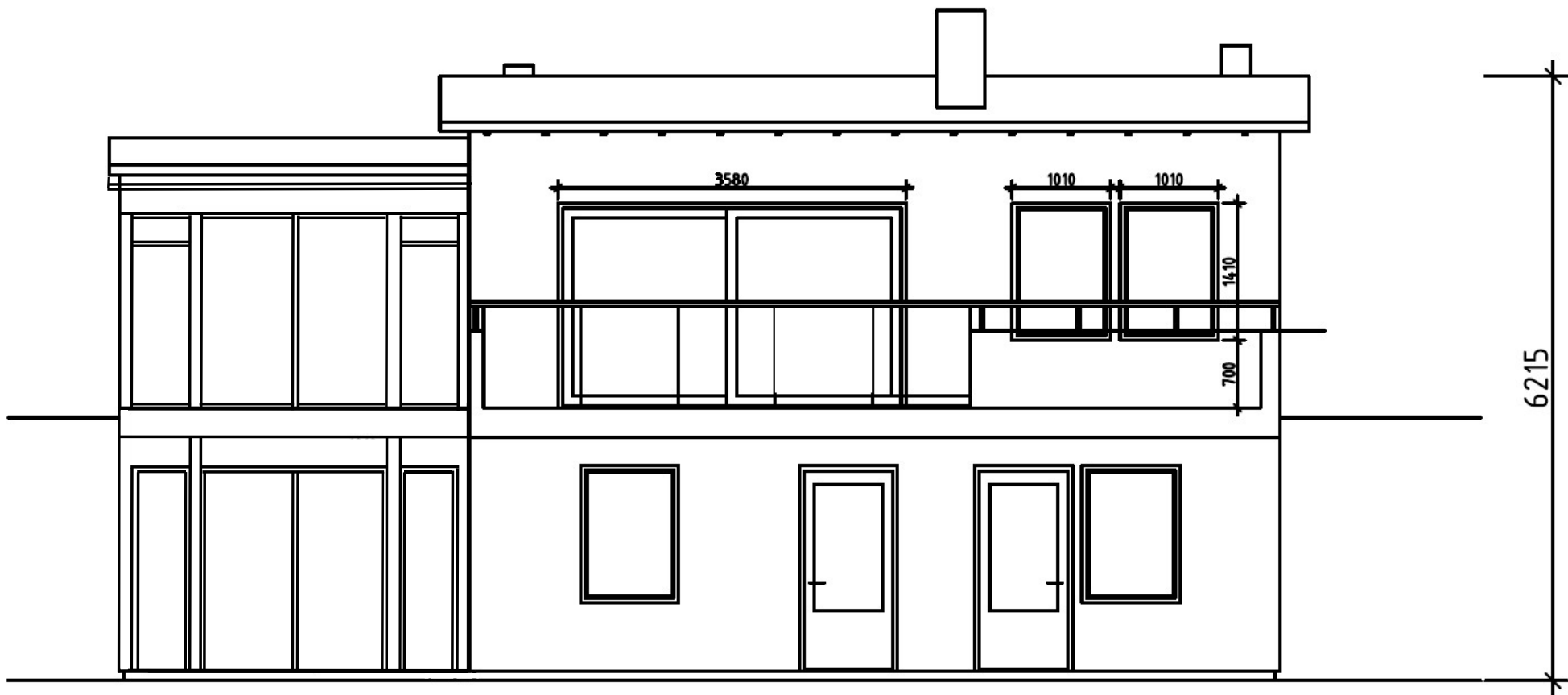

Fasad mot trädgård

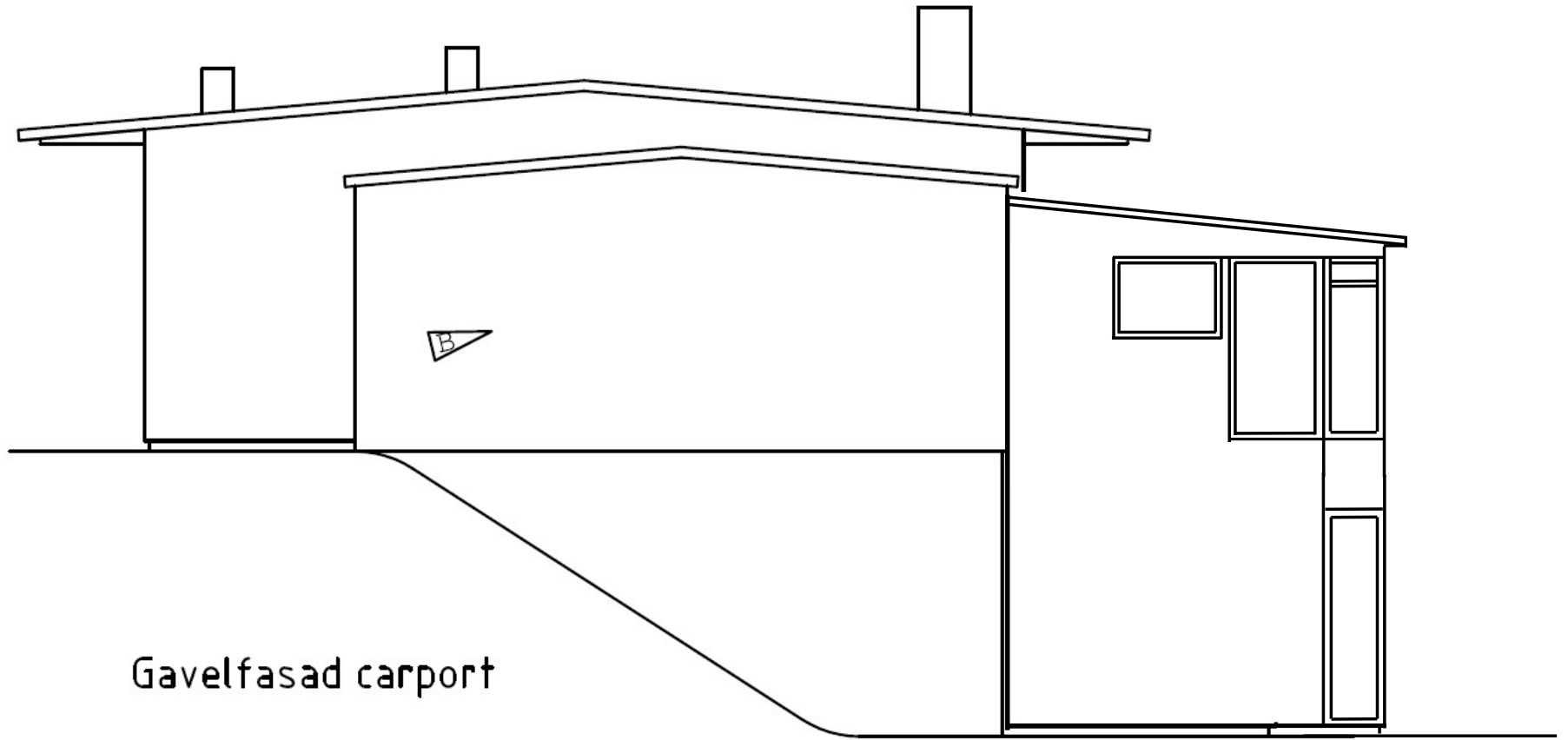

Gavelfasad carport



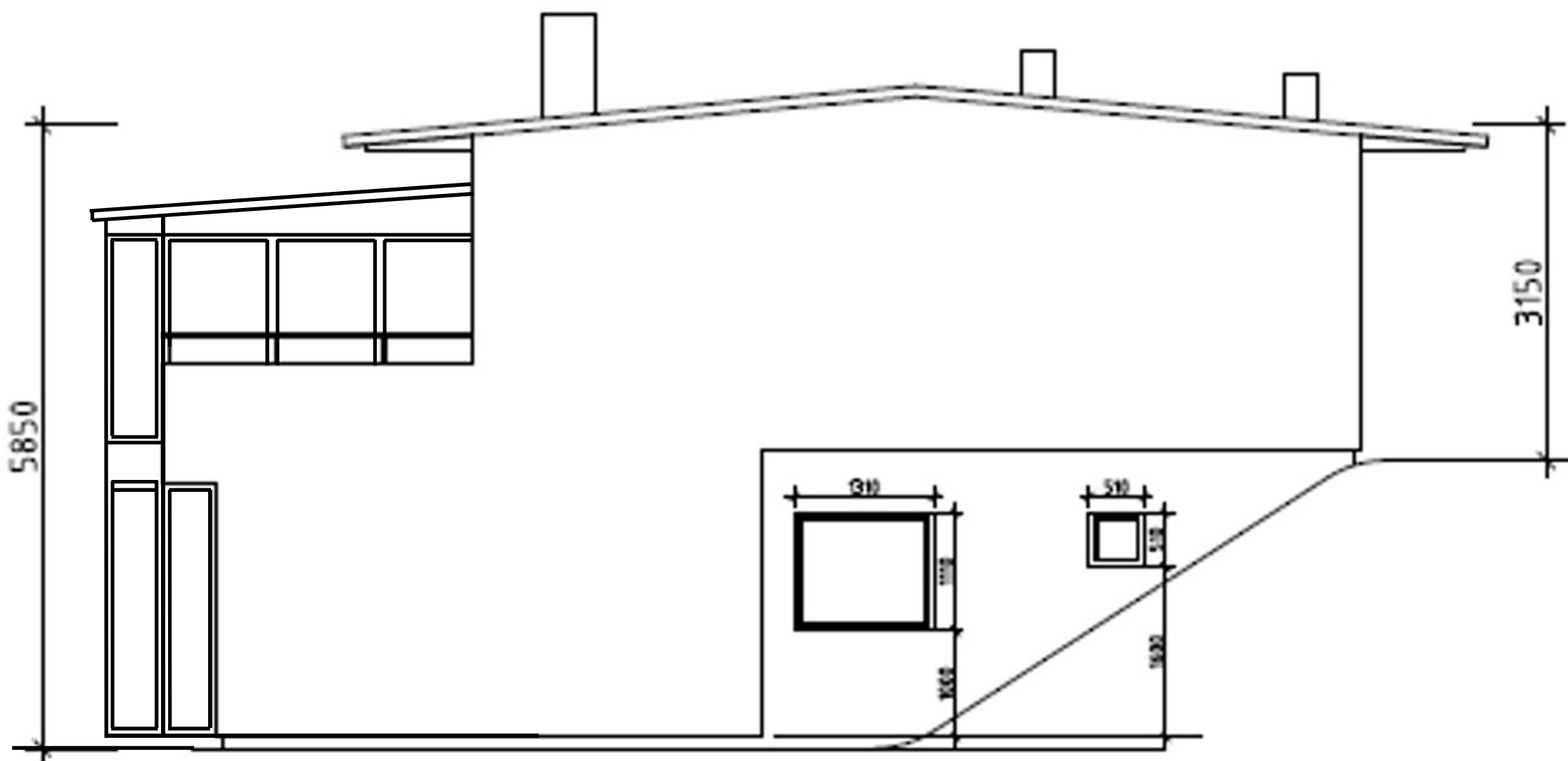

Gavelfasad